



## Fabricante

**JAMPAC**  
ALIMENTOS

Rua Mauro Simões, 440 - Vila Penha do Rio do Peixe  
CEP 13971-088 - Itapira-SP - Fone: (19) 3913-9600  
CNPJ: 20.844.980/0001-16 - I. E.: 374.068.543.113

## Especificação Técnica do Produto

### Coração

## Nomenclatura Oficial do Ministério da Agricultura

### Cortes Resfriados de Frango - Coração

## Data da Elaboração

16/04/2020

## Categoria

Produto em Natureza (*in natura*)

## Temperatura

Manter resfriado de 0° a 4° C.

## Rótulo Registrado / SIF Ministério da Agricultura/SIF/DIPOA sob o nº

0008/911

## Características do Produto - Propriedades Organolépticas

O produto é preparado a partir de aves saudáveis, abatidas sob prévia inspeção sanitária. **O produto não poderá conter:** Saco pericárdio, Corpos estranhos, Substâncias e medicamentos veterinários não autorizados e contaminantes. Não é admitida adição de água aos miúdos do frango.

**Atributos (Aspecto, cor, odor, textura):** Próprias dos Miúdos de Frango.

## Data de Fabricação e Validade (Mercado Interno)

Embalagem Primária: Consta no campo impresso para datação por termo fusão.

Embalagem Secundária: Consta na Etiqueta adesiva impressa \***Exemplo:** Dia/Mês/Ano

Resfriados: até 15 dias a partir da data de produção.

\*Nº Lote

## Características Microbiológicas

Análise microbiológicas das amostras dos produtos alimentícios obedecem ao disposto na RDC nº 12 de 02/01/2001.

**\*M 06:** Contagem de Coliformes Termotolerantes a 45°C para Miúdos: 5 x 10<sup>5</sup> UFC/g.

**\*M 26:** Detecção de Salmonella spp.: Ausência em 25g.

## INFORMAÇÃO NUTRICIONAL

Porção de 83 g (8 unidades)

| QUANTIDADE POR PORÇÃO |                   | % VD (**) |
|-----------------------|-------------------|-----------|
| Valor Energético      | 125 kcal = 525 kJ | 6         |
| Carboidratos          | 0 g               | 0         |
| Proteína              | 11 g              | 15        |
| Gorduras Totais       | 9 g               | 16        |
| Gorduras Saturadas    | 2 g               | 9         |
| Gorduras Trans        | 0 g               | **        |
| Colesterol            | 100 mg            | 33        |
| Fibra Alimentar       | 0 g               | 0         |
| Sódio                 | 76 mg             | 3         |

\* % Valores diários de referência com base em uma dieta de 2.000 kcal ou 8400 kJ. Seus valores diários podem ser maiores ou menores dependendo de suas necessidades energéticas.

\*\* Valor Diário não estabelecido. Fonte: UBA - CTC/ITAL

## Controles Implantados

Os Programas de Autocontrole estão devidamente implantados na Unidade desde os controles sanitários na cadeia de suprimentos, processos produtivos e logística. As atividades são executadas por profissionais capacitados afim de garantir o cumprimento das especificações dos produtos bem como sua inocuidade.

## Embalagem



## QR CODE - Baixe a Ficha Completa

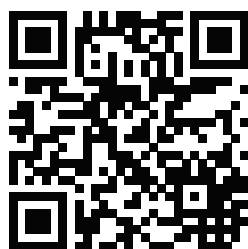



Fabricante



Rua Mauro Simões, 440 - Vila Penha do Rio do Peixe  
CEP 13971-088 - Itapira-SP - Fone: (19) 3913-9600  
CNPJ: 20.844.980/0001-16 - I. E.: 374.068.543.113

### Embalagem Primária

### Características das Embalagens

O produto obtido é processado, embalado, armazenado, transportado e conservado em condições que não produzam, desenvolvam e ou agreguem substâncias físicas, químicas ou biológicas que coloquem em risco a saúde do consumidor.

**Embalagem Primária:** Saco de polietileno atóxico de baixa densidade; impressos, termo selados, peso unitário 5g. Sistema de Fechamento por Grampos.

**Embalagem Secundária:** Caixa de papelão ondulado - Bandeja automática (industrial - corte reto).

**Embalagem Terciária:** Bobina lisa termo-encolhível de polietileno de baixa densidade.

### Embalagem Secundária

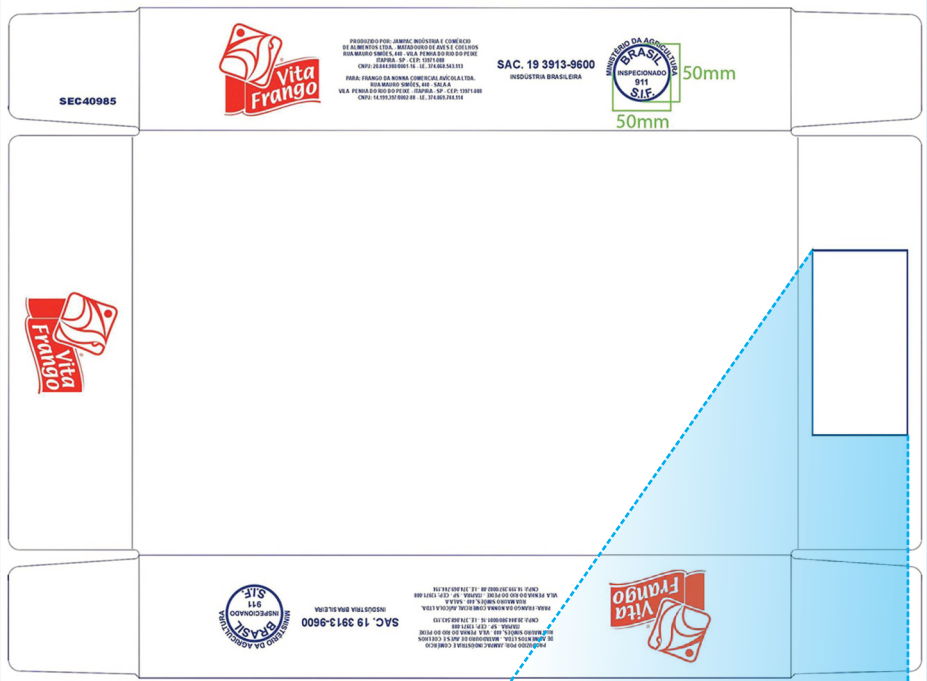

### Registro SIF



**Jampac** ALIMENTOS  
 PRODUÇÃO: 00/00/00 PESO LÍQUIDO 00,000 KG  
 VALIDADE: 00/00/00  
 Nº CAIXA: 000000 MANTENHA RESFRIADO ENTRE 0° C E 4°

**NOME DO PRODUTO**  
 DESCRIÇÃO DO CONTEÚDO DA EMBALAGEM

**CÓDIGO DE BARRAS** **QR CODE** **CÓDIGO 00000**

REGISTRO NO MINISTÉRIO DA AGRICULTURA SIF/DIPOA sob nº: 0000/000

### Código de Barras da Embal. Primária





Fabricante

**JAMPAC**  
ALIMENTOS

Rua Mauro Simões, 440 - Vila Penha do Rio do Peixe  
CEP 13971-088 - Itapira-SP - Fone: (19) 3913-9600  
CNPJ: 20.844.980/0001-16 - I. E.: 374.068.543.113

## Rotulagem

O produto é rotulado de acordo com as exigências do Órgão Regulamentador e contém: Identificação do produto e marca; Nome e endereço do fabricante; Data de fabricação; Data de validade; Componentes do produto; Peso líquido; Número de registro do produto no órgão competente; Número do lote; Código de barras modelo; Carimbo do SIF/DIPOA.

## Instruções de Uso

Este alimento, se manuseado incorretamente e/ou consumido cru, pode causar danos à saúde. Para sua segurança, siga as instruções abaixo:

- 1 - Mantenha resfriado ou congelado;
- 2 - Descongele somente no refrigerador ou no micro-ondas;
- 3 - Mantenha o produto cru separado dos outros alimentos;
- 4 - Lave com água e sabão superfícies de trabalho (incluindo as tábuas de corte), utensílios e mãos depois de manusear o produto cru;
- 5 - Consuma somente após cozido, frito ou assado completamente.

NÃO CONTÉM GLÚTEN.

## Padrão do Produto

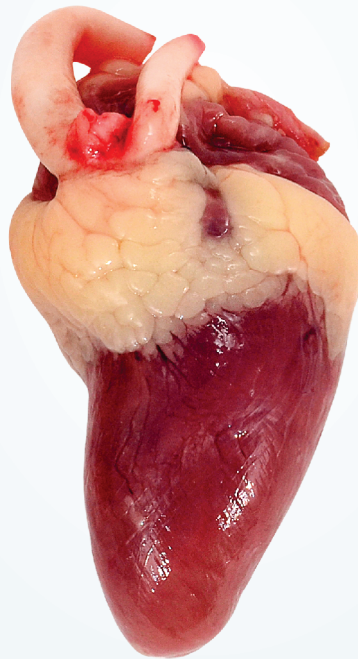

## Embalagem Secundária

