



## Fabricante

**JAMPAC**  
ALIMENTOS

Rua Mauro Simões, 440 - Vila Penha do Rio do Peixe  
CEP 13971-088 - Itapira-SP - Fone: (19) 3913-9600  
CNPJ: 20.844.980/0001-16 - I. E.: 374.068.543.113

## Especificação Técnica do Produto

### Filé de Peito em Tiras Congelado

## Nomenclatura Oficial do Ministério da Agricultura

### Cortes Congelados de Frango - Filé de Peito em Tiras

## Rótulo Registrado / SIF Ministério da Agricultura/SIF/DIPOA sob o nº

0027/911

## Características do Produto - Propriedades Organolépticas

O produto é preparado a partir de aves sadias, abatidas sob prévia inspeção sanitária. **O Produto NÃO poderá conter:** Traqueia, Miopatia Peitoral, Lesões; Cartilagens, Tendões ou Fragmentos de Ossos e Outros Tecidos Inferiores. Não é admitida adição de água à carne do frango.

**Atributos (Aspecto, cor, odor, textura):** Próprias da Carne de Frango.

## Data da Elaboração

16/04/2020

## Revisão

2ª 26/08/2020

## Categoria

Produto em Natureza (*in natura*)

## Temperatura

Manter congelado a -12° ou mais frio.

## Data de Fabricação e Validade (Mercado Interno)

**Embalagem Primária:** Consta de etiqueta adesiva impressa (BOPP - Polipropileno) com o campo datação.

**Embalagem Secundária:** Consta na Etiqueta adesiva impressa **Exemplo:** \*Dia/Mês/Ano \*Nº Lote

**Congelados:** 12 meses à partir da data de produção.

## Características Microbiológicas

Análise microbiológicas das amostras dos produtos alimentícios obedecem ao disposto na RDC nº 12 de 02/01/2001.

**\*M 06:** Contagem de Coliformes Termotolerantes a 45°C para (Carcaças, Cortes e Recortes): 5 x 10<sup>4</sup> UFC/g.

**\*M 26:** Detecção de Salmonella spp.: Ausência em 25g.

## Características Físico-Químicas

Avaliação do teor total de água contida em cortes de frangos congelados ou resfriados (Proteína, Umidade e Relação Umidade e Proteína). **\*PEITO DE FRANGO SEM PELE** (INSTRUÇÃO NORMATIVA Nº32, "03/12/2010")

**FQ090:** Umidade (%): Limite Inferior: 73,36% - Limite Superior: 75,84%

**FQ075:** Proteína (%): Limite Inferior: 21,05% - Limite Superior: 24,37%

**Fq081:** Relação Umidade / Proteína: Limite Inferior: 3,03 - Limite Superior: 3,55

## Controles Implantados

Os Programas de Autocontrole estão devidamente implantados na Unidade desde os controles sanitários na cadeia de suprimentos, processos produtivos e logística. As atividades são executadas por profissionais capacitados afim de garantir o cumprimento das especificações dos produtos bem como sua inocuidade.

## QR CODE - Baixe a Ficha Completa

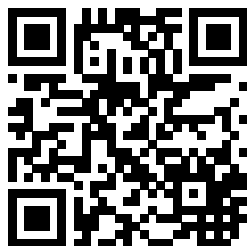

 <b>MINISTÉRIO DA AGRICULTURA</b> <b>BRASIL</b> <b>INSPECIONADO</b> <b>911</b> <b>S.I.F.</b>	<b>CORTES CONGELADOS DE FRANGO</b> <b>FILÉ DE PEITO EM TIRAS</b> Deve ser pesado à Vista do Consumidor	<b>FABRICAÇÃO   VALIDADE   LOTE</b>
	<p>MANTENHA CONGELADO A -12°C          ESTE ALIMENTO SE MANUSEADO INCORRETAMENTE E/OU CONSUMIDO CRU, PODE CAUSAR DANOS À SAÚDE          PARA SUA SEGURANÇA, SIGA AS INSTRUÇÕES ABAIXO:</p> <ul style="list-style-type: none"> <li>- MANTENHA REFRIGERADO OU CONGELADO;</li> <li>- DESCONGEE SOMENTE NA GELADEIRA OU MICROONDAS;</li> <li>- MANTENHA O PRODUTO CRU SEPARADO DOS OUTROS ALIMENTOS;</li> <li>- LAVE COM ÁGUA E SABÃO AS SUPERFÍCIES DE TRABALHO (INCLUSIVE TABUA DE CORTE);</li> <li>- LAVE AS MÃOS E MANTENHA SEPARADO O PRODUTO CRU;</li> <li>- CONSUMA SOMENTE APÓS COZIDO, FRITO OU ASSADO COMPLETAMENTE.</li> </ul> <p>SEM USO DE HORMÔNIO, CONFORME ESTABELECE A LEGISLAÇÃO BRASILEIRA - NÃO CONTÉM GLÚTEN          Registro no Ministério da Agricultura/SIF/DIPOA sob. nº 0027/911 PESO DA EMBALAGEM 20g</p> <p>Produzido por: Jampac Indústria e Comércio de Alimentos Ltda. Matadouro de Aves e Coelhoos          R. Mauro Simões, 440 - Vila Penha do Rio do Peixe - Itapira/SP - CEP: 13971-088          (CNPJ: 20.844.980/0001-16 - IE: 374.068.543.113 - Fone: (19) 3913-9600 - Indústria Brasileira</p> <p>Para: Frango da Nonna Comercial Avícola Ltda.          R. Mauro Simões, 440 - Sala A - Vila Penha do Rio do Peixe - Itapira/SP - CEP: 13971-088          (CNPJ: 14.199.397/0002-88 - IE: 374.069.744.114 - Fone: (11) 4529-7235</p>	



7 1898682 1870058

## INFORMAÇÃO NUTRICIONAL

Porção de 71 g (1 1/4 unidade)

QUANTIDADE POR PORÇÃO		% VD (*)
Valor Energético	125 kcal = 525 kJ	6
Carboidratos	0 g	0
Proteína	12 g	16
Gorduras Totais	6 g	11
Gorduras Saturadas	2 g	10
Gorduras Trans	0 g	**
Colesterol	41 mg	14
Fibra Alimentar	0 g	0
Cálcio	8 mg	1
Ferro	1 mg	5
Sódio	67 mg	3

\* Valores diários de referência com base em uma dieta de 2.000 kcal ou 8.400 kJ. Seus valores diários podem ser maiores ou menores dependendo de suas necessidades energéticas.  
\*\* Valor Diário não estabelecido. Fonte: UBA - CTC/ITAL



Fabricante



Rua Mauro Simões, 440 - Vila Penha do Rio do Peixe  
CEP 13971-088 - Itapira-SP - Fone: (19) 3913-9600  
CNPJ: 20.844.980/0001-16 - I. E.: 374.068.543.113

### Características das Embalagens

O produto obtido é processado, embalado, armazenado, transportado e conservado em condições que não produzam, desenvolvam e ou agreguem substâncias físicas, químicas ou biológicas que coloquem em risco a saúde do consumidor.

**Embalagem Primária:** Saco de polietileno atóxico de baixa densidade; impressos, termo selados, peso unitário 5g. Sistema de Fechamento por seladora à vácuo.

**Embalagem Secundária:** Caixa de papelão ondulado - Bandeja automática (industrial - corte reto).

**Embalagem Terciária:** Bobina lisa termo-encolhível de polietileno de baixa densidade.

### Embalagem Secundária - 575x370x105 - Sem Fechamento

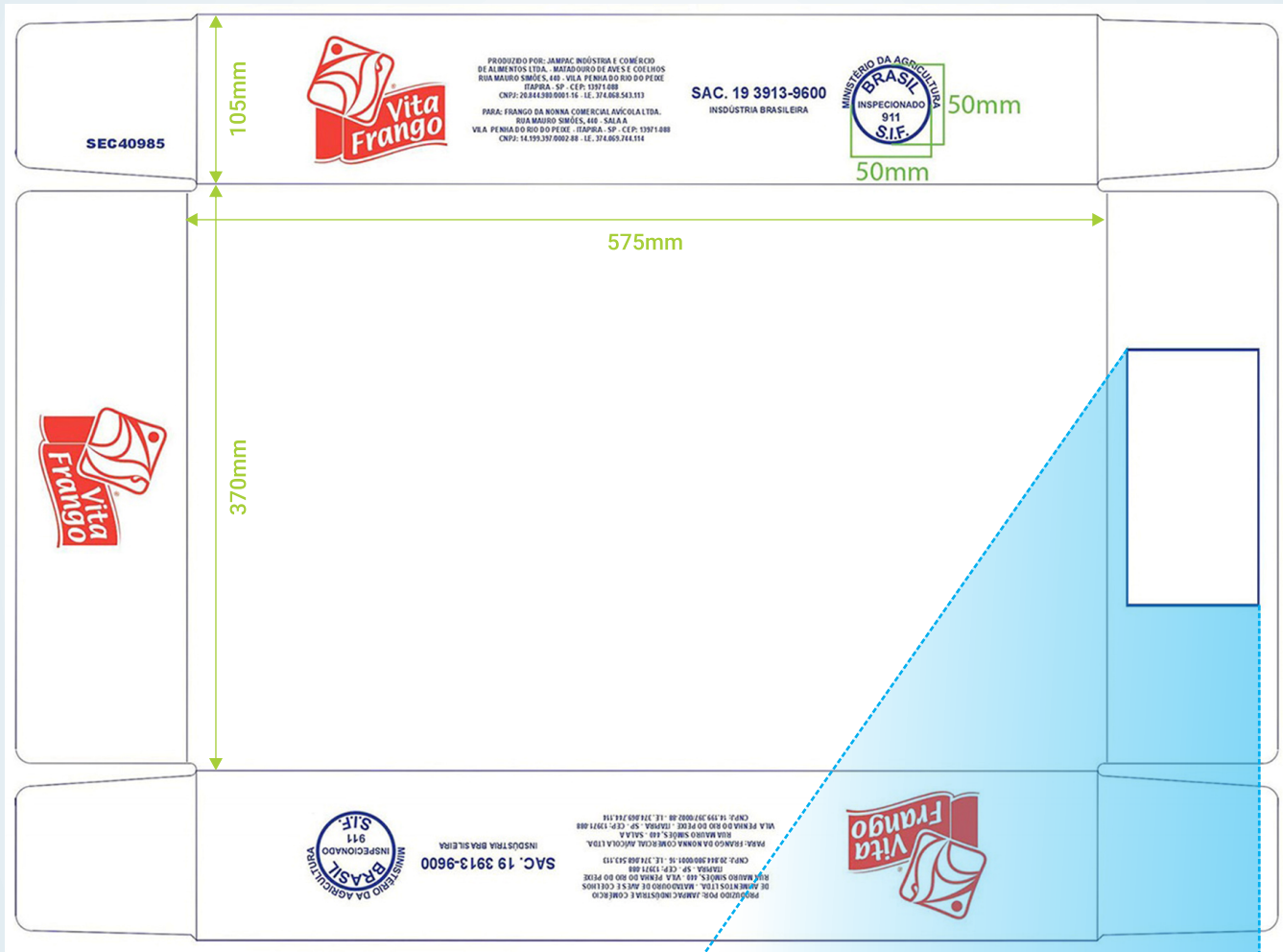

### Registro SIF



**Jampac**  
ALIMENTOS

PRODUÇÃO: 00/00/00  
VALIDADE: 00/00/00  
Nº CAIXA: 000000  
MANTENHA RESFRIADO ENTRE 0º C E 4º

PESO LÍQUIDO  
**00,000 KG**

**NOME DO PRODUTO**

DESCRIÇÃO DO CONTEÚDO DA EMBALAGEM

CÓDIGO DE BARRAS

QR CODE

CÓDIGO  
**00000**

REGISTRO NO MINISTÉRIO DA AGRICULTURA SIF/DIPOA sob nº: 0000/000



Fabricante

**JAMPAC**  
ALIMENTOS

Rua Mauro Simões, 440 - Vila Penha do Rio do Peixe  
CEP 13971-088 - Itapira-SP - Fone: (19) 3913-9600  
CNPJ: 20.844.980/0001-16 - I. E.: 374.068.543.113

## Rotulagem

O produto é rotulado de acordo com as exigências do Órgão Regulamentador e contém: Identificação do produto e marca; Nome e endereço do fabricante; Data de fabricação; Data de validade; Componentes do produto; Peso líquido; Número de registro do produto no órgão competente; Número do lote; Código de barras modelo; Carimbo do SIF/DIPOA.

## Instruções de Uso

Este alimento, se manuseado incorretamente e/ou consumido cru, pode causar danos à saúde. Para sua segurança, siga as instruções abaixo:

- 1 - Mantenha resfriado ou congelado;
- 2 - Descongele somente no refrigerador ou no micro-ondas;
- 3 - Mantenha o produto cru separado dos outros alimentos;
- 4 - Lave com água e sabão superfícies de trabalho (incluindo as tábuas de corte), utensílios e mãos depois de manusear o produto cru;
- 5 - Consuma somente após cozido, frito ou assado completamente.

**NÃO CONTÉM GLÚTEN.**

## Padrão de Corte

